Pfarrnachrichten

24. Oktober – 8. November 2026

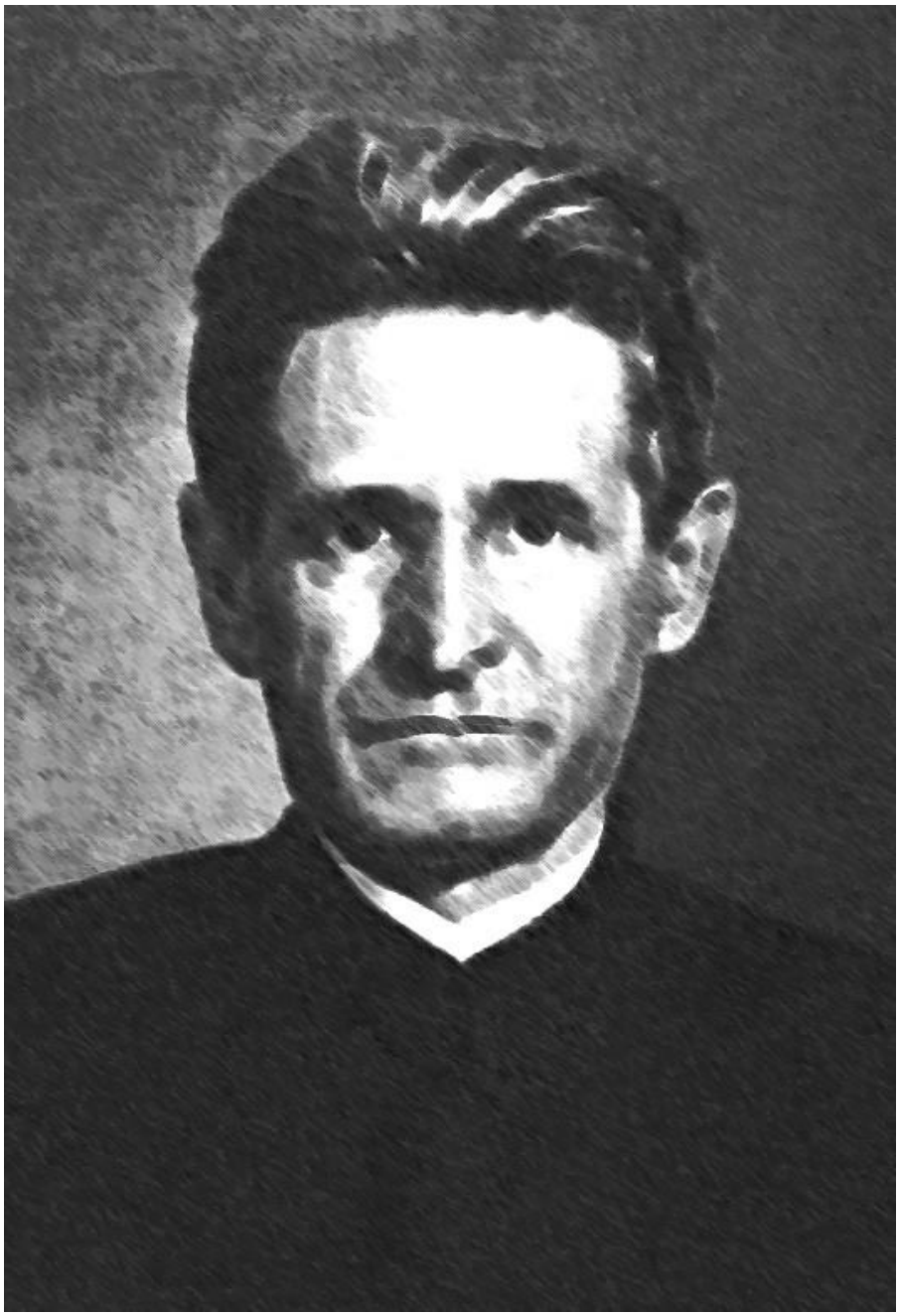

Seliger Pater Rupert Mayer, Quelle: commons.wikimedia.org.

Pfarrkirchenstiftung St. Michael, Schulstraße 36, 85586 Poing
Tel.: 08121/81343, Mail: st-michael.poing@ebmuc.de, Homepage: www.pfarrei-poing.de
Öffnungszeiten: Mo., Di., Fr.: 08:30 – 11:30h; Do.: 15:00 – 17:00h

Gottesdienstordnung 25.10. – 08.11.2026

Sa. 24.10. *Hl. Antonius Maria Claret, Bischof, Ordensgründer*
11:00 Taufe Luis Wünsch und Ida Stein (StM)
19:00 Vorabendmesse (PRM)

So. 25.10. **30. SONNTAG IM JAHRESKREIS**
08:25 Oktober-Rosenkranz (StM)
09:00 Hl. Messe *(kroatisch)* (PRM)
09:00 Hl. Messe (StM)
10:30 Hl. Messe für die Pfarrei (PRM)
17:00 Rosenkranz (Marienkapelle Bergfeld)

Di. 27.10. *Dienstag der 30. Woche im Jahreskreis*
08:00 Hl. Messe (StM)
11:00 Gottesdienst (Seniorenheim)
18:00 Rosenkranz (PRM)

Mi. 28.10. *HL. SIMON UND HL. JUDAS, Apostel*
08:00 Hl. Messe (StM)

Do. 29.10. *Donnerstag der 30. Woche im Jahreskreis*
19:00 Hl. Messe (PRM)

Fr. 30.10. *Freitag der 30. Woche im Jahreskreis*
08:00 Hl. Messe (StM)
15:00 Stille Anbetung bis 16:30 Uhr (StM)

Sa. 31.10. *Hl. Wolfgang, Bischof v. Regensburg*
11:00 Taufe Theresa Eger (PRM)
19:00 Vorabendmesse (PRM)

So. 01.11. **ALLERHEILIGEN**
09:00 Hl. Messe *(kroatisch)* (PRM)
09:00 Hl. Messe (StM), anschl. Gräbersegnung Pfarrfriedhof
11:00 Hl. Messe für die Pfarrei (PRM)
14:00 Andacht (Aussegnungshalle), anschl. Gräbersegnung Gemeindefriedhof und Bestattungsgarten

Mo. 02.11. **ALLERSEELEN**
19:00 Allerseelenrequiem mit Totengedenken (PRM)

Di. 03.11. *Sel. Rupert Mayer, Ordenspriester*
08:00 Hl. Messe **(PRM)**

Mi. 04.11. *Hl. Karl Borromäus, Bischof*
08:00 Hl. Messe **entfällt** (StM)

Do. 05.11. *Sel. Bernhard Lichtenberg, Priester, Märtyrer und hl. Martin von Porres*
19:00 Hl. Messe **entfällt** (PRM)

Fr. 06.11. *Hl. Leonhard, Einsiedler*
08:00 Hl. Messe *(Herz-Jesu-Freitag)* (StM)
15:00 Stille Anbetung bis 16:30 Uhr (StM)
19:00 Rosenkranz d. kroat. Gemeinschaft (StM)

Sa. 07.11. *Hl. Willibrord, Bischof, Glaubensbote*
19:00 Vorabendmesse (PRM), Jahramt f. + Leonhard Wöllmer

So. 08.11. 32. SONNTAG IM JAHRESKREIS
09:00 Hl. Messe *(kroatisch)* (PRM)
09:00 Hl. Messe **entfällt** (StM)
10:30 Festgottesdienst zum Patrozinium (PRM)

Beichtgelegenheiten
Donnerstag nach der Abendmesse in PRM und Freitag zu Beginn der Stillen Anbetung in StM

Kollekten:
24./25.10.: für die Weltmission
31.10./01.11.: für unsere Pfarrei
02.11.: für die Priesterausbildung in Osteuropa
07./08.11.: für den St. Korbiniansverein

Leseordnung

30. Sonntag im Jahreskreis (A)
1. Lesung: Ex 22, 20-26
2. Lesung: 1 Thess 1, 5c-10
Evangelium: Mt 22, 34-40

ALLERHEILIGEN (A)
1. Lesung: Offb 7, 2-4.9-14
2. Lesung: 1 Joh 3, 1-3
Evangelium: Mt 5, 1-12A

Gebetsmeinung des Papstes *für den Oktober:* Wir beten, dass sich die Pastoral der mentalen Gesundheit in der ganzen Kirche integriert, so dass sie zur Überwindung der Stigmatisierung und der Diskriminierung von Personen mit mentalen Erkrankungen hilft.

Gebetsmeinung des Papstes *für den Novemberr:* Wir beten um einen rechten Gebrauch des Reichtums, der nicht der Versuchung des Egoismus erliegt und sich immer in den Dienst des Gemeinwohls und der Solidarität mit denen stellt, die weniger haben.

Nachrichten

Rosenkranzgebet im Oktober
Jeweils sonntags um 08:25 Uhr vor der hl. Messe in StM sowie
Do., 22.10., 18:15 Uhr – Pfarrkirche PRM, vor der Abendmesse
So., 25.10., 17:00 Uhr – Marienkapelle am Bergfeld
Di., 27.10., 18:00 Uhr – Pfarrkirche PRM

Allerheiligen – Sonntag, 01.11.
Um 09:00 Uhr findet die hl. Messe in der Kirche St. Michael mit anschl. Gräbersegnung auf dem Pfarrfriedhof statt. Der sonntägliche Pfarrgottesdienst in der Kirche Sel. P. Rupert Mayer wird daher um eine halbe Stunde später auf **11:00 Uhr** verlegt.

Die Andacht mit anschließender Gräbersegnung auf dem Gemeindefriedhof und dem Bestattungsgarten beginnt um 14:00 Uhr in der Aussegnungshalle des Gemeindefriedhofs.

Allerseelen – Montag, 02.11.
Das Allerseelenrequiem mit Totengedenken feiern wir um 19:00 Uhr in der Pfarrkirche Sel. P. Rupert Mayer.

St. Martin
Mi., 11.11., 17:00 Uhr (PRM) – Ökumen. Andacht mit anschl. Umzug zum Garten der evang. Christuskirche

Erstkommunion 2027
Ein Eltern-Infoabend zur Erstkommunion findet noch am Di., 27.10.2026 im Pfarrheim P. Rupert Mayer (Gebr.-Asam-Str. 2), um 20:00 Uhr statt. Nähere Informationen finden Sie demnächst auf der Homepage: www.pfarrei-poing.de/Erstkommunion. Anmeldeschluss ist der 08.11.2026.

Firmung 2027
Persönliche Firmanmeldung: Do., 22.10., 14:00 – 17:00 Uhr und Fr., 23.10., 14:00 – 18:00 Uhr im Pfarrbüro (Schulstr. 36). Die benötigten Formulare stehen unter www.pfarrei-poing.de/Firmung zum Download bereit; hier werden auch demnächst nähere Infos veröffentlicht.

Zu guter Letzt
Am 3. November ist der Gedenktag des seligen Pater Rupert Mayers, dem Namenspatron unserer neuen Pfarrkirche. Im Eingangsbereich dieses Gotteshauses finden wir ein kurzes Zitat von ihm: „Gott im Herzen und Gott vor Augen“. Diese Worte sind für ihn ein „Schlüssel zur Heiligkeit“. Nicht große, bedeutende Taten müssen den Heiligen auszeichnen, sondern eine tiefe, verinnerlichte, persönliche Beziehung zu Gott (Gott im Herzen) und das Bewusstsein für Gottes Gegenwart im Alltag und der daraus folgenden Verantwortung (Gott vor Augen). Mit solchen Gedanken wollte Pater Rupert Mayer die Menschen zur Heiligkeit führen – lassen wir uns von seinem Beispiel inspirieren, wenn wir am 8. November sein Patrozinium feiern.

+ Gottes Segen Ihnen allen! *Ihr Pfarradministrator Jasper Gülden*